REPUBLIKA E SHQIPËRISË
MINISTRIA E ZHVILLIMIT EKONOMIK, TURIZMIT, TREGTISË DHE SIPËRMARRJES
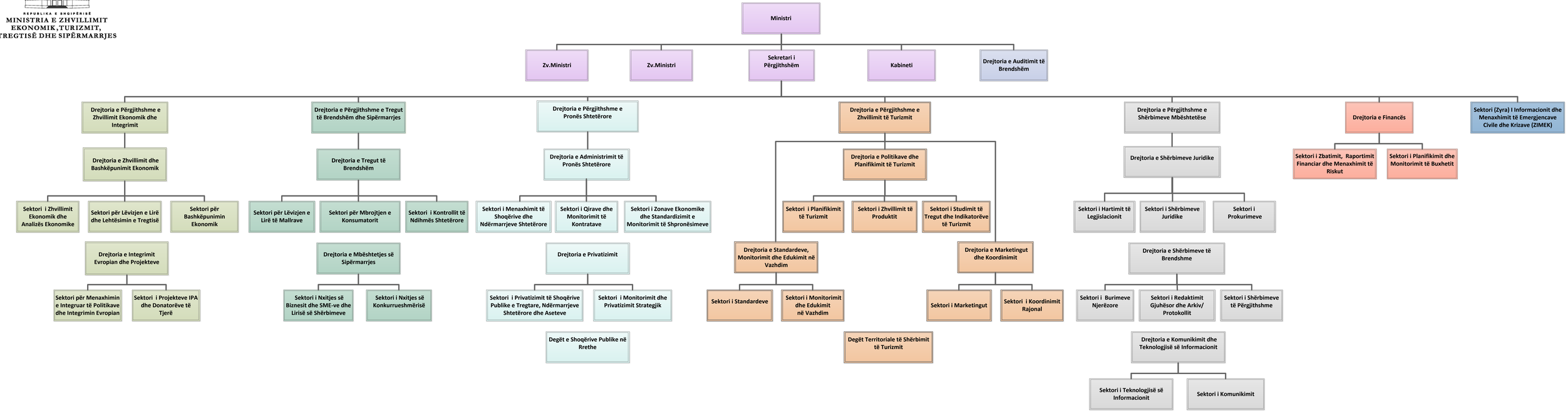
Ministria e Zhvillimit Ekonomik, Turizmit, Tregtisë dhe Sipërmarrjes